Le Collégien

Mars 2011

n°9

Dans ce numéro :

Photo Surprenante	1
Inondations	2
Les Bandz	3
Carnavals	3
La Don Bosco	4
Chronique Littérature	5
Brèves	5
Jeux VS Jeux	6
Métier	7
Blagues et jeux	8

- Directeurs de publication : Mme Philippe, Mme Roguin.
- Responsables pédagogiques : Mme Lemâle, M. Deras.
- Rédaction : Corentin Vigourt, Pierre Ecuvillon, Noémie Robin, Marianne Thiry, Anaïs Tazibt, Laeticia Thienot, Insaf Saïdi, Elisa Tirand, Marc Antoni Camp
- Mise en page : Corentin Vigourt, Laeticia Thiénot
- Imprimerie : E.S.T.I.C

Photo surprenante

par Corentin Vigourt

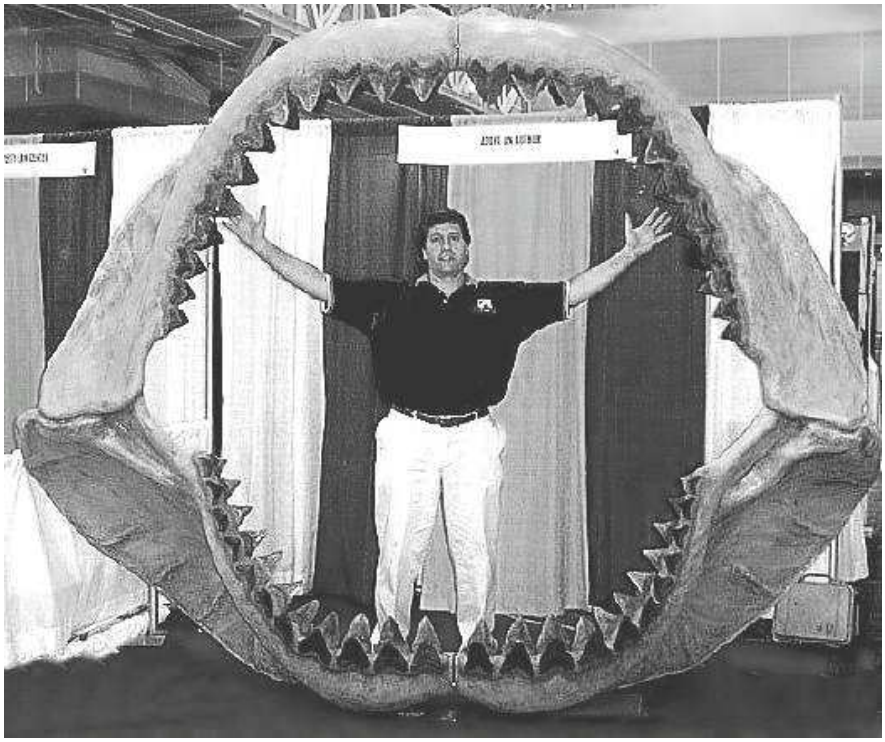

Source : www.fishingfury.com

INCROYABLE NON !!!

Cette mâchoire de Mégalodon fait la taille d'un homme adulte qui étend ses bras.

Le Mégalodon, animal préhistorique et ancêtre des requins, pesait en moyenne 50 tonnes, ses dents mesuraient de 12 à 20 cm. Ils mesuraient de 12 à 13 mètres de long et 3,10 mètres de hauteur.

Inondation record en Australie

En janvier dernier, c'était l'état d'alerte maximum en Australie. Sur une surface aussi vaste que celle de la France et de l'Allemagne réunies, des dizaines de villes et de villages de l'Etat du Queensland ont été envahis par les eaux et coupés du reste du pays.

Les magasins, les maisons et les commerces ont été inondés, et les voitures ont disparu sous les flots, ne laissant d'autres choix aux habitants, que de circuler en bateaux ou en kayak pour récupérer ce qui pouvait encore l'être.

Ces intempéries ont été provoquées fin décembre 2010 par le passage du cyclone Tasha sur la région agricole et minière, près de Brisbane, mais aussi sur la Nouvelle-Galles du Sud. Un véritable déluge d'eau a coupé les routes, endommagé les chemins de fer et perturbé la production de charbon.

Trois fleuves et leurs affluents étaient en crue, 17 centres d'évacuations ont donc été mis en place pour accueillir plus d'un millier de personnes, et des milliers d'autres ont trouvé refuge chez des amis ou dans la famille.

Beaucoup de récoltes ont été détruites, ce qui risquait d'entraîner une flambée des prix, comme sur les mangues ou le sucre. Les autorités craignaient aussi une pénurie alimentaire dans certaines zones et surtout des épidémies à cause de l'eau qu'on ne pouvait plus boire.

Une quarantaine de villes ont été concernées. Beaucoup de leurs habitants ont dû partir de chez eux. D'autres ont fait des réserves de nourriture, car les inondations pouvaient durer plusieurs semaines (elles ont duré presqu'un mois). La ville côtière de Rockhampton (75 000 habitants) était, coupée du monde : les routes et les trains étaient bloqués et l'aéroport était fermé. Le niveau du fleuve Fitzroy traversant la ville a atteint plus de 9 mètres.

Déjà menacée en avril 2010 à la suite de l'échouage d'un navire chinois, la Grande barrière de corail risquait aussi de recevoir tout ce que l'eau a emporté lors de son passage sur la terre ferme. Détritus, débris et pesticides pourraient abîmer de manière irréversible le plus grand récif corallien du monde.

La faune a aussi été touchée. Une alerte aux crocodiles, serpents et araignées a été lancée.

Des avions ont lâché des produits antivenimeux pour les habitants dans le nord du Queensland. Des serpents cherchaient des endroits secs et des araignées avaient pu se cacher dans les maisons. Quant aux crocodiles, ils ont pu, avec la montée des eaux, quitter le fleuve Fitzroy où ils vivent habituellement.

Le bilan humain est important : plus de 30 morts, énormément de blessés et 200.000 personnes ont été touchées par ces inondations.

Laeticia Geeraert

Sources : www.lemonde.fr ; www.zegreenweb.com ; dépêches AFP de janvier 2011

Les bandzs

Leur histoire commence en 2002 quand des designers japonais créent des élastiques de bureau plus « écolos » : ils leur donnent une forme animale pour que l'on ne soit plus tenté de les jeter. L'idée est reprise en 2008 par l'américain Robert Croak. Il agrandit ces élastiques et déploie les séries à l'infini : signes du zodiaque, instruments de musiques, dinosaures, multicolores, fluo…Et il existe aussi des bandz bagues en forme de fruits par exemple.

Les bandz sont vendus en général par paquet de12, mais pour 5€ vous pouvez en avoir 24. Ces bracelets fantaisies sont collectionnés par les enfants et même par les ados ! Ces bijoux fantaisies peuvent satisfaire tout le monde.

Des célébrités comme les sœurs Olsen en portent.

Nous avons demandé à Emma NAVARRO (6B) son avis sur ces bracelets :

« Pourquoi apprécies-tu ces bracelets ?

- Je les apprécie parce qu'ils sont originaux et quand on les enlève, ça fait une forme.

« Pourquoi porter des bijoux en plastiques plutôt qu'en argent ou en or ? »

- Parce que c'est moins lourd et plus souple, et plus original.

« Quels sont tes formes préférées ? »

- L'hippocampe, les guitares et les multicolores.

« Est-ce l'un des phénomènes de mode qui t'a le plus marqué, pourquoi ? »

- Oui, car c'est l'un des plus original ».

Voila, vous connaissez tout sur les bandz, ces bracelets en forme d'animaux, d'objets…

Marianne Thiry

Le carnaval

Par Noémie Robin

A l'origine, le carnaval n'est pas une fête mais une coutume religieuse. En effet « Carnaval »est associé au Mardi gras : dans la coutume chrétienne, il est le dernier jour où l'on mange gras avant le Carême (période où l'on mange "maigre", où on exclue en particulier la viande) . La tradition de se déguiser vient du fait que les enfants mangeaient des beignets et allaient demander à leurs voisins de la farine, de l'eau et tout ce qu'il faut pour faire des pâtisseries et tout cela en étant déguisés ! Aujourd'hui le carnaval se fête toujours dans le monde entier et la coutume est toujours là. Les tenues par contre diffèrent un peu selon les pays, prenons le Carnaval de Rio, l'atmosphère est chaude (c'est l'été au Brésil à cette période) et les costumes sont courts et de couleur vive . A Venise, l'atmosphère est plutôt romantique et les costumes longs et froufrouteux accompagnés des célèbres masques . Tandis qu'en France, à Wassy en Haute-Marne par exemple, tous les carnavaliers ont un char et les thèmes diffèrent selon l'envie de chacun .

Bref tout autour du monde, le traditionnel carnaval reste incontournable, et bien que les coutumes ne sont pas toutes les mêmes, le fond est bien là , la fête et la joie priment sur tout et c'est bien ça l'essentiel.

Alors bon carnaval à tous !

Danseuse du carnaval de Rio

Masque du carnaval de Venise

Défilé du carnaval de Wassy

Don Bosco 2011 au collège

par Insaf Saïdi

Notre fête porte le nom de celui qui est à l'origine de la création de notre collège. Jean Bosco (1815-1888), un prêtre né en Italie, a consacré sa vie à aider des jeunes.

Lui puis sa congrégation ont créé des foyers, des écoles et des centres de loisirs.

Son rêve d'une jeunesse heureuse et digne, solide dans ses engagements et dans sa foi, il saura le partager et l'exporter au-delà des frontières. En 1859, il crée la société des salésiens. Le « songe » de Don Bosco, plus de 150 ans après, continue de fructifier et d'inspirer des hommes et des femmes d'aujourd'hui.

A l'Estic , on fête DON BOSCO chaque année , pour lui rendre hommage, en créant un spectacle fait par les élèves.

Interview avec un des spectateurs, Vincent de 4A

Quelle impression as-tu eu pendant le spectacle ?

Je me suis un peu ennuyé au début, mais à partir du milieu du spectacle ça allait beaucoup mieux !

Quels sont les numéros qui t'ont le plus et le moins plu ? et pourquoi ?

Celui qui m'a le plus plu c'est le spectacle des 3eme avec la Macarena, c'était fun ! Celui qui m'a le moins plu c'est "Les Portraits d'Hugo", c'était ennuyeux.

Spectacle des 3B : « An English Man in New-York »

Le spectacle des profs t'a t-il plu ?

Oui ! Même si on ne comprenait pas tout ce que disait Mr Guy

A ton avis , qu'est ce que les artistes auraient dû améliorer ?

Je trouve que il n'y avait pas beaucoup de choses " pétantes" , les artistes auraient dû miser à fond sur cela.

Est-ce que l'an prochain tu feras un spectacle ?

Tout dépend des personnes qui sont prêtes à partir à l'aventure avec moi.

Tu préfère la don bosco de cette année ou de l'année dernière ? et pourquoi ?

J'ai un penchant pour la Don BOSCO 2010, il y avait plus d'actions.

Collégiens au théâtre le jour de la Don Bosco

Interview aves une des participants, Jeanne en 4B

Qui est Don Bosco pour toi ?

Pour moi, Don Bosco est le fondateur de la congrégation des Salésiens , c'est en partie grâce a lui qu'il règne un esprit de famille, de convivialité a l'ESTIC.C'est aussi un prêtre, qui a fait beaucoup pour les enfants de son époque.

Qu'as-tu fait pour animer cette journée ?

Pour animer cette journée, j'ai présenté, lors de la veillée au théâtre, une prestation musicale.

Duo musical par Insaf Saïdi au violon et Jeanne Sidolli au piano

Aimes-tu cette journée ? et pourquoi ?

- Oui, j'aime bien cette journée car c'est un peu notre manière de rendre hommage à Don Bosco, et les festivités y sont très agréables !!!

Chronique Littérature

par Corentin Vigourt

Les Chevaliers D'Emeraude, d'Anne Robillard

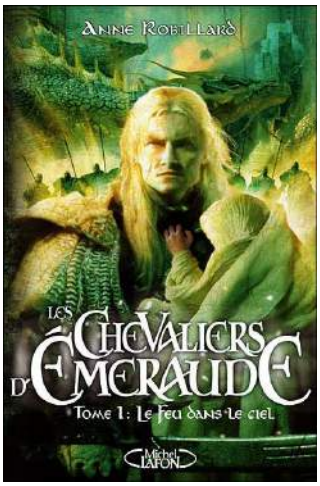

Le premier tome s'intitule *Le Feu dans le Ciel*.
En voici le résumé :
L'Empereur Noir, Amecareth, a levé ses armées monstrueuses pour envahir les royaumes du continent d'Enkidiev. Bientôt, la terre de Shola subit les attaques féroces des sinistres dragons et des impitoyables hommes-insectes. Pourquoi les troupes d'Amecareth reviennent-elles sur le continent après des siècles de paix, pour mettre à feu et à sang le royaume glacé de Shola ? Les sept Chevaliers d'Emeraude - six hommes et une femme - sont les seuls à pouvoir percer ce mystère, inverser le destin et repousser les forces du Mal. Ils devront pour cela accomplir l'étrange prophétie qui lie Kira, une petite fille de deux ans, au sort du monde.

Avis personnel : Je trouve ce livre mieux que Seigneurs Des Anneaux car il y a de tout, de l'amour, du combat, de magie, or dans Seigneurs Des Anneaux il n'y a pas d'amour.

Quatre ans après sa sortie, il apparaît encore dans le Top3 des lecteurs sur le site Liwreo.com et il est classé 72e des meilleures ventes des livres jeunesse sur Amazon.fr

Anne Robillard est née le 9 février 1955. C'est une écrivaine québécoise d'heroic fantasy. Elle est connue notamment pour *Les Chevaliers d'Emeraude*, une saga se déroulant sur le continent d'Enkidiev, un monde magique que les Chevaliers doivent protéger. En plus de cette saga, elle a écrit un livre qui est sorti en 2006 : *Qui est Terra Wilder ?*. Elle a aussi écrit les 8 premiers tomes de sa nouvelle série, *A.N.G.E*.

Brèves

Ping-pong

Résultats des tournois de Ping-pong de niveau départemental des sixièmes. Bravo à Valentin Lhomet et Henri Loppinet (niveau Benjamin) le mercredi 16 février 2011.
Nous pouvons féliciter aussi Pierrick Matthey, Paul Lagney, Chris Savary et Joachim Hamdi.

Nouveaux locaux

Vous avez pu voir le retour à la normale dans la cour du collège. Les grilles ont disparu !
Une nouvelle entrée a été créée pour les lycéens, Rue Lalande.
Bienvenue aux élèves et aux professeurs du site de la Doctrine.

Exposition au CDI

Le CDI accueille une exposition sur la création et le rôle des préfets depuis Napoléon Bonaparte. Cette exposition est en lien avec le programme d'Education civique de 4e et de 2nde, mais s'adresse aussi aux autres élèves. N'hésitez pas à découvrir cet acteur méconnu de la vie du département.

Jeux vs Jeux

Killzone 3 est le nouvel épisode du jeu Killzone développé par la firme Guerrilla. C'est un jeu de tir à la première personne à grand spectacle sur PS3. Le jeu se passe dans un futur de science-fiction : il permet de découvrir la suite de la campagne de l'ISA sur la planète Helghan et reprend exactement là où l'épisode 2 s'arrêtait. En plus de sa partie solo, le jeu propose un mode 2 joueurs en écran splitté (écran divisé en deux) ainsi qu'un multijoueur en ligne capable d'accueillir jusqu'à 32 combattants. Il est également compatible Playstation Move et 3D stéréoscopique.

Une semaine après sa sortie le 23 février dernier, Killzone 3 était déjà le jeu le plus vendu en France.

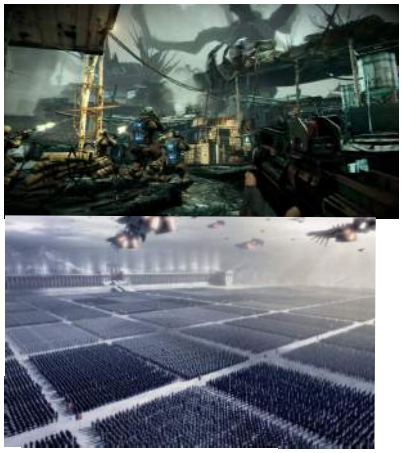

Nous avons interviewé Marianne Thiry pour avoir l'avis d'une fille sur ce jeu de combat virtuel.

- As-tu déjà joué à ce jeu, si non, pourquoi ?

Non car je ne l'ai pas acheté.

- Pourquoi ne l'as-tu pas acheté ?

Je ne l'ai pas acheté parce que le contexte ne me plait pas : c'est plus pour les garçons.

- Sais-tu de quoi ça parle ?

De guerre.

- Au final, que penses-tu de ce jeu ?

C'est vraiment pour les garçons et les geeks

Par Corentin Vigourt

La Maison du Style (Style Savvy dans la version originale) est un jeu de la société japonaise Nintendo pour la console portable DS. C'est un jeu de gestion : vous débutez en bas de l'échelle en tant que vendeuse dans un magasin de mode. La qualité de vos conseils et votre habilité à répondre aux attentes de vos clientes vous aident ensuite à évoluer dans le monde de la mode, pour pouvoir ouvrir votre propre boutique. Le jeu comprend plus de 10 000 objets de 16 marques différentes qui permettent de créer des défilés de mode. Après avoir fait un tabac au Japon, où il s'est écoulé à près d'un million d'exemplaires depuis sa sortie en 2009, *La Maison du Style* a connu le même succès en France.

Nous avons interviewé Corentin vigourt pour avoir l'avis d'un garçon.

- As-tu déjà joué à ce jeu, si non, pourquoi ?

Non car je ne l'ai pas acheté.

- Pourquoi ne l'as-tu pas acheté ?

Je ne l'ai pas acheté parce que le contexte ne me plait pas : c'est plus pour les filles.

- Sais-tu de quoi ça parle ?

Ça parle de mode.

- Au final, que penses-tu de ce jeu ?

Que c'est vraiment pour les filles.

Par Marianne Thiry

Métier : Artiste Peintre

Pour vous présenter le métier d'artiste peintre nous avons interviewé José Salvaggio, peintre impressionniste.

Faut-il fournir beaucoup de temps et de travail pour devenir artiste-peintre ?

J.S. : Oui comme dans n'importe quel métier il faut beaucoup de travail.

Comment organisez-vous votre temps entre le travail et le reste de votre vie ?

J.S. : Je peins en fonction de mes envies, de la lumière, les commandes éventuelles, je n'ai pas d'horaire fixe.

D'où tenez-vous votre passion ?

J.S. : Tout petit je reproduisais les images des livres d'histoire, j'ai toujours aimé dessiner. Vers 18 ans, j'allais au Louvre régulièrement pour admirer les œuvres qui m'intéressaient.

Comment avez-vous commencé, quels étaient vos débuts ?

J.S. : J'ai commencé la peinture grâce à ma rencontre avec PAUL VINCENT (peintre local) qui m'a beaucoup aidé. D'autres rencontres ont suivi avec d'autres artistes plus ou moins connus.

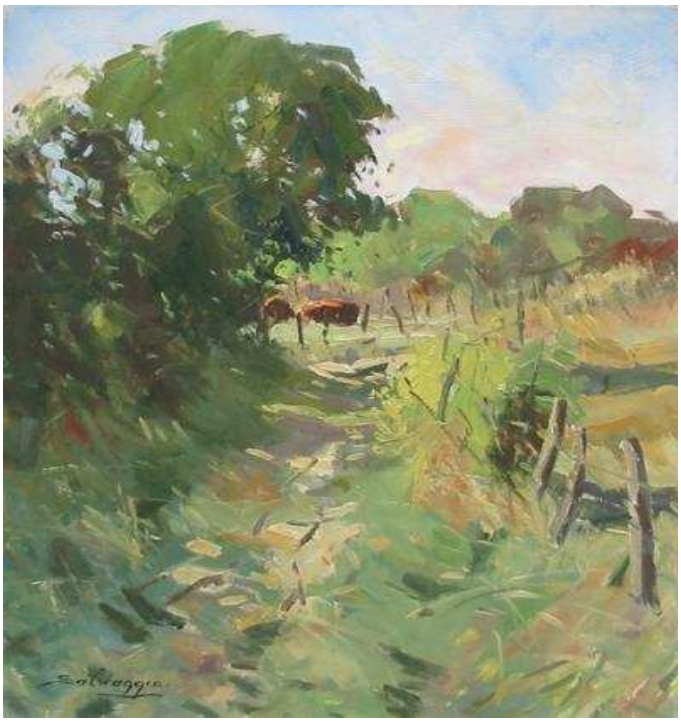

Campagne de Marne, José Salvaggio

Vue sur Etretat, José Salvaggio

Voulez-vous nous raconter votre parcours ?

J.S. : Grâce à un artiste peintre j'ai commencé à côtoyer le milieu artistique national ; j'ai donc exposé dans des galeries d'arts nationales.

Qu'est-ce qui inspirent vos peintures ?

J.S. : La nature est ma principale inspiratrice étant peintre paysagiste.

Où vendez-vous vos tableaux ?

J.S. : Je vends ma peinture à des amateurs d'arts dans des galeries américaines, canadiennes , japonaises…

Qui vous achète le plus de tableaux ?

J.S. : Les amateurs d'arts impressionnistes.

Interview réalisé par Noémie Robin

Blagues et Jeux

par Elisa Tirand et Anaïs Tazibt

Pourquoi les vaches ne parlent pas ?

Parce que sur leur enclos est accrochée une pancarte où est écrit « La ferme » !

Connaissez-vous la blague de Toto aux toilettes ?

On ne la connaît pas, il a fermé la porte à clé !

Deux maris discutent:

-Ma belle-mère est un ange.

-Tu en as de la chance, la mienne est encore en vie.

Que veut dire la marque M.A.P.E.D ?

Matériel Adapté Pour ☐ Elève Débile !

☐ Enseignant

Mon premier amenait surtout le beau temps aux Egyptiens

Mon deuxième sert pour écrire au tableau

Mon troisième s'entend quand on rigole

En faisant mon quatrième nous risquons de nous couper les doigts

Mon tout est indispensable dans une mâtinée de cours !

Réponse dans le prochain numéro

MOTS MELES : VIVE LE SPORT !

```
              O N N
           B B X Q Y A W E W
         G D A R C U B H T A V T S
       X B A S E B A L L C P A Q S H S E
      O R E K A Q T T X A R A T T T E Ç N X
    F H R E G J V Y W N O I T A T I U Q E T E
    C P T K T F U S I C G R W O S E O V K Y K
   Y W B O G E       R Ç Y J L       N N J W X Ç
   Q A O D O L       L S M J E       A R C V F K
  P L E W U N E H B F I L N D S E G A N I T A P S Y
  L U S C J Ç M C D G N M A V O K F W D S A G E Q A
  Ç L A Z J N A I C F G L S V F B N O T V V P F E R
J K Ç V V P N R Ç B L A W T Y S K I Z O K W Y R C Ç Z
U N G Q T D U Q T O C H Z I W F A M I T T O C Y H I Q
E Z O L M F Q U X S J K A Q D Z R T Q H A B D P X K E
  U X T Ç   N E E F X M J U G U A I L B M   A L U S
  C Q L N     D I M G M Y E T A T Y L K     K L K N
  S R N B I     U J Ç Y Ç H E E E D I     I A R L S
    I I A M M                           L U T X N
    J N C T V D                       Y K Ç K P O
      B N K E I A L B A C A T H L E T I S M E W
      V J E E P A B O Ç H M U M Q O Q G H N X D
        Q I T T C N G U C M T O P F F C R C A
          E B Z J X F U L V C G L S P A F N
              C Q Ç T Q M T V O Z L I C
                 M O P Ç Z G G E K
                      M S J
```

ATHLETISME
BADMINTON
BASEBALL
BASKETBALL
CRICKET
EQUITATION
ESCALADE
FOOTBALL
GOLF
GYMNASTIQUE
JUDO
KARATE
NATATION
PATINAGE
PETANQUE
SKI
TELEMARQUE
TENNIS
TWIRLING